

Data presentazione: 24/05/1990 - Data: 12/04/2013 - n. AN0039922 - Richiedente BORTOLUZZI PAOLO
 Tol. scheda: 1:1 - Formato di acq.: A3(303x417) - Fat. di scala: 1:1
 Ultima Planimetria in atti

Catasto dei Fabbricati - Situazione al 12/04/2013 - Comune di STRESA(I976) - < Foglio: 37 Particella: 41 - Subalterno 2 >
 SEMPIONE NORD n. 65 piano: S1-T/1-2;

MODULARIO
 F. rig. rend. 496



MINISTERO DELLE FINANZE
 DIREZIONE GENERALE DEL CATASTO E DEI SS.TT.EE.
CATASTO EDILIZIO URBANO (RDL 13-4-1939, n. 652)

MOD. AN (CEU)

LIRE 400

Planimetria di u.i.u. in Comune di STRESA via SEMPIONE NORD fr.Carciano civ. 65

L'unità immobiliare è completamente circondata da giardino di proprietà

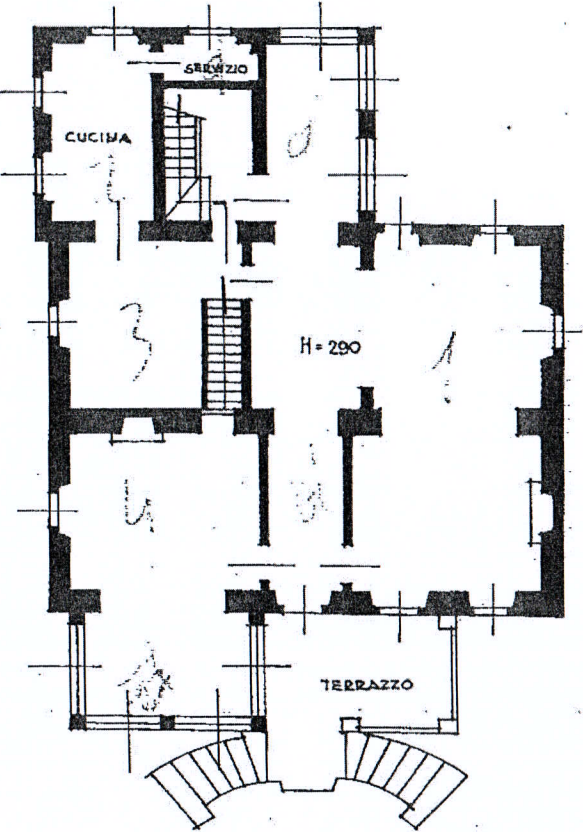

PIANO TERRENO

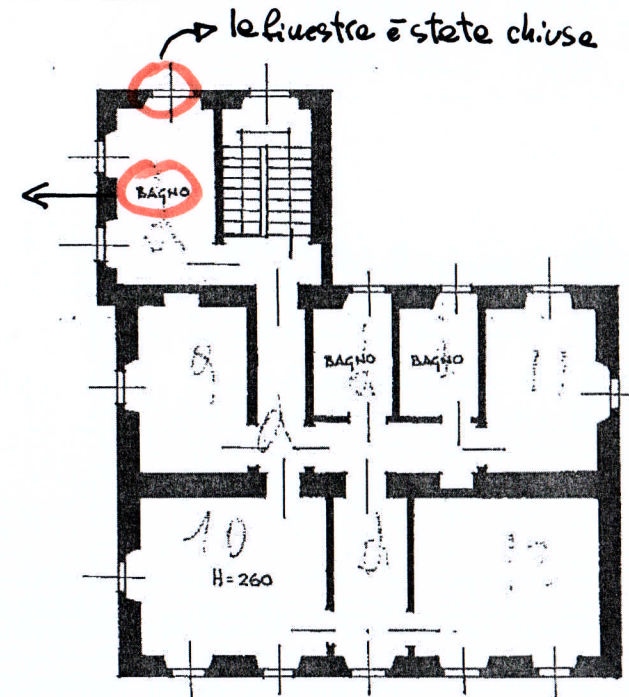

PIANO SECONDO

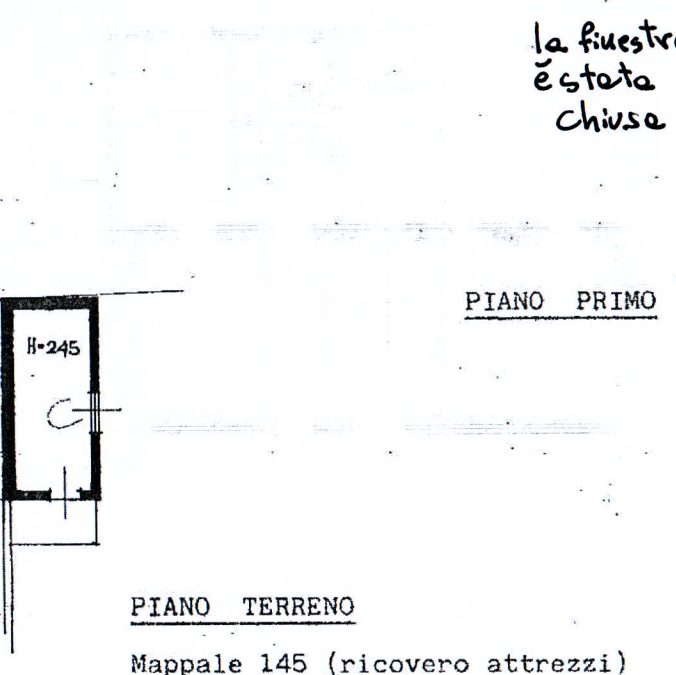

PIANO PRIMO

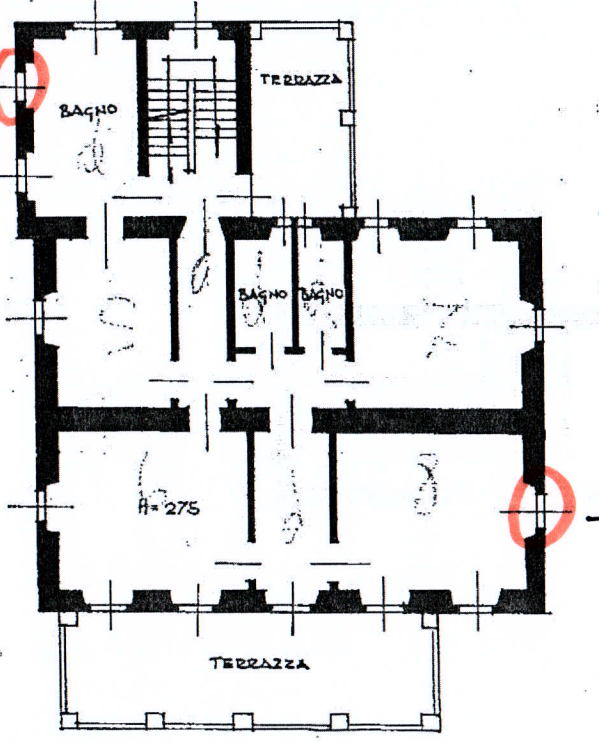

PIANO TERRENO

Mappale 145 (ricovero attrezzi)

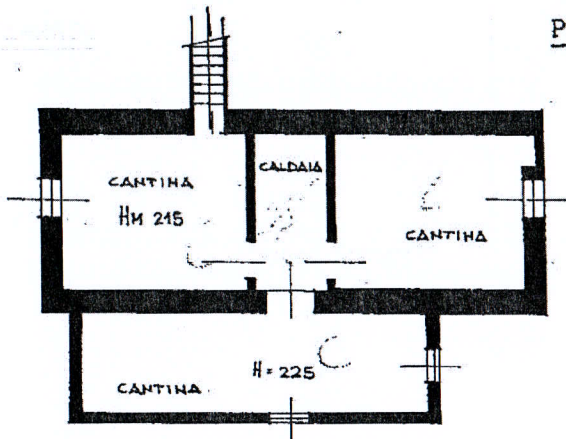

PIANO INTERRATO

ORIENTAMENTO



SCALA DI 1:200

Dichiarazione di N.C. <input type="checkbox"/> Denuncia di variazione <input checked="" type="checkbox"/>	Compilata dal GEOMETRA (titolo, cognome e nome) BELLANI ANTONIO	RISERVATO ALL'UFFICIO
Identificativi catastali F. 37 n. 41 sub. 145	Iscritto all'albo dei GEOMETRI della provincia di NOVARA n. 2051 data 14.05.1990 firma	

1680